広告

自動知能
進化し続ける脅威環境にも対応でき、セキュリティアーキテクチャを効果的に強化します
開く

この記事を見ているあなたへのおすすめ　Recommended by

横浜のリフォーム会社から出火　３棟が全焼
産経新聞

娘「シミに使ってみて！」ＣＭで話題のあるコスメを試した結果
PR（プレミアアンチエイジング）

AIが介護に助言　認知症患者のデータ集め分析　兵庫県が19年度から実証...
神戸新聞

「自宅で簡単にイボが…」情報番組で話題の神コスメがすごすぎる
PR（チュラコス）

ＬＧＢＴ公表の赤坂さんトップ当選　京都・亀岡市議選
毎日新聞

業界初！介護リフォームの見積作成AIアプリを開発　創業10年を迎え事業の加速と年内にFC加盟100店舗を目指す

1月30日（水）11時30分　@Press

写真を拡大

介護向け住宅リフォーム事業を行い介護リフォームフランチャイズチェーン『介護リフォーム本舗』を展開する株式会社ユニバーサルスペース(本社：神奈川県横浜市、代表取締役：遠藤 哉)は、2019年1月16日に創業10年を迎えました。
本年は事業をより加速させ、年内にフランチャイズ加盟100店舗を目指します。

画像1:
https://www.atpress.ne.jp/releases/176021/LL_img_176021_1.png
AIアプリ

『介護リフォーム本舗』は2013年より運営しています。「快適生活を創る」という経営理念を掲げ、フランチャイズのビジネスモデルで全国の高齢者の自立支援をおこなっています。
手間がかかることで建設業者らに敬遠されがちな介護リフォームを業界で初めてフランチャイズ化し、そのビジネスモデルで特許を取得。昨年は、AIを活用した見積作成アプリを自社で開発し、作業の大幅な簡易化・効率化に着手。フランチャイズオーナーは他に仕事を持つ副業が9割で、未経験や異業種からの参入の割合も高く、取り組みやすさも特長のひとつです。

2016年には、住まいに関する多様なニーズに対応し、独自のビジネスモデルを有する事業者やサービスを表彰する「先進的なリフォーム事業者表彰」(経済産業省)にも選出されています。

現在までに、関東を中心に全国57店舗(直営4店舗含む)を展開。工事実績4万件超、前年比工事実績142%、売上135%と順調に推移しています。

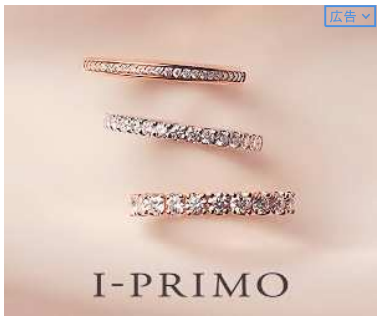

経済トピックス

Amazon　過去最高の増収増益
年金で得する人が知ってる豆知識
日欧EPA発効　ワインなど値下げ
ジャパンライフ　本格捜査へ
野村HD　1000億円超の赤字転落
モス　持ち帰りに紙フォーク
保釈却下「あり得ない」ゴーン氏
ZOZO　業績予想を下方修正
ドンキ　社名を「PPIH」に変更へ
日産「コモ」7万台リコール
もう肝機能マーカーに一喜一憂...（AD）

経済ニュースランキング

1　年金で得する人が知っている3つの豆知識
2　野村ＨＤ、１０００億円超の赤字＝リーマン以来、海外で減損－４～１２月期
3　藤沢駅南口の新商業施設「ＯＤＡＫＹＵ 湘南 ＧＡＴＥ」２０１９年３月２２日

■ 4万件超の実績から、システム構築・見積AIアプリを自社開発 より工期を大幅に短縮へ
社会貢献の側面が注目され、ビジネス化が難しいとされる介護業界において、“きちんと収益を上げる”ことを重視。同時に、介護リフォームで重要な“高齢者の自宅での危険を1日も早く取り除く”ことをかなえるべく、当社では、4万件超の実績から、作業の効率化となるシステム構築、AIアプリを自社開発し特許を取得しました。

独自開発のビジネスモデル「介護リフォーム支援システム」(特許第6222945号)は、見積作成や介護保険の申請書類の作成などの事務作業を一括で管理できるクラウド システムを構築し、介護事業者や施工業者との円滑でスピーディな連携を実現しました。

さらに2018年には、リフォーム業界初の見積作成AIアプリシステム『FUS II』(特許第6391206号)を開発。11月から直営店にてテスト 運用をスタート しています。現地調査の訪問時に専用タブレット 端末でアプリを立ち上げリフォーム希望箇所を撮影するだけで寸法を自動で算出し、部材の選択やクラウド 上で過去の工事実績と照合することができます。
また、その場で見積りの自動作成や契約書作成、電子署名にも対応しています。

これらにより、通常1カ月以上かかる工事をおよそ2週間に短縮。またシステム化により、介護リフォームの経験の浅いスタッフでも、サービスの質を落とすことなく適正な提案が可能になりました。

■ 住み慣れた家で、最期まで。介護リフォームで「ビジネス」と「社会貢献」をつなぐ
日本が突き進んでいる超高齢社会は、同時に要介護者の社会でもあり、要介護認定を受けている方は2000年に218万人でしたが、僅か15年後の2015年には608万人に増大し、今後も増え続けると予想されています(平成28年・厚生労働省老健局調べ)。政府は「お世話をする介護」から「自立支援介護」にシフト している中、住み慣れた自宅で、安心して安全に生活できる環境整備がこれまで以上に求められています。しかし、在宅介護への家庭内の改善はあまり進んでいない傾向です。

実際に、高齢者の死亡者数は、交通事故よりも、転倒などその他の事故の方が圧倒的に多くなっているのが実情です(平成27年人口動態調査 厚生労働省)。転倒・転落事故は家庭内で起きやすく、現在の住環境や生活習慣などに合わせ、早めの対策が必要であると当社は考えており、さらに進む超高齢社会の中で全国にフランチャイズチェーン店舗を増やしていき、高齢者の安心安全な生活支援をおこなっていきます。

【 店舗概要】
店名 ： 『介護リフォーム本舗』
設立 ： 2013年
店舗数 ： 全国に57店舗(直営店は4店舗)
(岩手県1店舗、東京都14店舗、神奈川県11店舗、
埼玉県6店舗、茨城県1店舗、栃木県1店舗、千葉県3店舗、
愛知県3店舗、岐阜県1店舗、静岡県3店舗、大阪府5店舗、
兵庫県1店舗、福井県1店舗、富山県1店舗、石川県1店舗、
広島県1店舗、福岡県1店舗、大分県2店舗)
URL ： https://kaigor.com/
工事実績： 40,000件
2013年度 3,700件
2014年度 4,000件
2015年度 4,200件
2016年度 5,000件
2017年度 7,100件
売上高 ： 2013年12月 3億6,500万円
2014年12月 3億8,300万円
2015年12月 4億1,700万円
2016年12月 4億6,100万円
2017年12月 6億2,600万円
特徴 ：

4 日欧ＥＰＡ発効…ＧＤＰで世界の３割カバー

5 モス、持ち帰りに紙フォーク

ランキングをもっと見る

特集　女優・旅ライターの温泉宿探訪

自然の中の絶景露天風呂で身も心も開放的に妙見温泉「妙見石原荘」

絵画のような雪景色と北海道の食材を堪能奥定山渓温泉「佳松御苑」

最新トピックス

インフル患者222万人　過去最多
吉田輝星　柿木のいびきに悩む
悪童だった原口元気を変えた槙野
米　INF廃棄条約の破棄通告へ
みひろ　下川真矢との離婚を発表
「週刊文春」は捏造? 怒りの告発
統計不正　局長級幹部を更迭
Amazon　過去最高の増収増益
森保監督　母と布団並べ悩み吐露
エンゼルス大谷　開幕間に合わず
ドコモユーザーならこれ！1万…（AD）

総合ニュースランキング

1 大沢樹生と喜多嶋舞の長男が逮捕! やっぱり“父親”はFなのか!?

2 吉田麻也に拍手の嵐、英語で３分堂々の好試合宣言

・業務を効率的に回し、単価が低くても収益につなげるビジネスモデルを構築し、フランチャイズ化。発明の名称「介護リフォーム支援システム」特許第6222945号
・介護事業者や施工を実施するリフォーム業者との連携をネットワーク上でシステム化。見積作成、介護保険の申請書類の作成、顧客情報、工事内容、部材の手配などの事務作業を一括で管理できるクラウドシステムを構築。
・画像認識AI(人工知能)を活用し、介護リフォーム工事の見積作成を自動化するアプリを開発。発明の名称「リフォーム業務支援システム、リフォーム業務支援サーバ」特許第6391206号

【会社概要】
社名 ： 株式会社ユニバーサルスペース
代表 ： 遠藤 哉
本社 ： 神奈川県横浜市戸塚区戸塚町3002
ホームページ： https://universalspace.jp/
TEL ： 045-392-6015
設立 ： 2009年1月
資本金 ： 2,000万円
従業員数 ： 26名
事業内容 ： フランチャイズ事業／介護リフォーム／リフォーム／設計監理・施工管理業務／宅地建物取引業／保険代理業

詳細はこちら
プレスリリース提供元：@Press

@Press

「介護」をもっと詳しく

医療介護の求人サイト「ジョブメドレー」2018年10～12月　医療介護8職種の平均月

『第二の家』を提供するライクアカデミーでは、保育施設に大幸薬品株式会社のクレベ

『インファナル・アフェア』の名優たちが“ほぼノーギャラ”で出演した理由とは？

› 「介護」のニュース一覧

「介護」のニュース

「２人でこの世を出て行けば」６９歳娘、介護の９２歳母殺害認める　神戸地裁

神戸新聞　1月28日（月）19時59分

3 胸がこぼれそう！？吉岡里帆、大胆すぎる肌見せにファンから称賛の嵐！

4 「週刊文春」やはり捏造!?『NGT48』中井りか怒りの告発

5 不明女子大生 遺体で発見、３５歳男を逮捕 ２人の接点は・・・

ランキングをもっと見る

注目ワード

市職員 韓国人 週刊文春 吉岡里帆 逮捕 みひろ 年金 吉田麻也 遺体 NGT48

旬のニュースをSNSで配信中！
Twitter Facebook

元C Ｍ女王、介護に奮闘 する日々　家計は火の車、寝たきり状態の義父「自宅介護継続」か「施設」か…決断

スポーツニッポン　1月25日（金）20時58分

阿川佐和子が描く、介護の「暗いイメージ」を一変させる小説

NEWSポストセブン　1月25日（金）7時0分

80才男性が語る「生まれてはじ めてこんなに人を好きになった」

NEWSポストセブン　1月23日（水）16時0分

インフルで1人死亡、愛媛 介護施設、12人集団感染

共同通信　1月22日（火）18時42分

「介護」のニュース

この記事を見ているあなたへのおすすめ

今すぐ10万借りたい！

PR(誰でもカードローン)

嵐休止の背景にＳＭＡＰ騒動の反省か／デスクの目

同僚女性投げ飛ばす、容疑の高校教諭を逮捕　神戸

毎日トイレで５分間！携帯ゲームをするだけで英語がペラペラに喋れます！

PR(株式会社It's)

川淵三郎氏が高野連に激怒「頭の中身は明治時代」

木村拓哉、「香取です」への動揺で露呈した“中居正広との差”

知らないと損する「健康保険」の落とし穴

「外様組コーチは巨 人の伝統を知らない」と広岡達朗氏批判

近藤真彦が木村拓哉の「カッコつけ演技」をしつこく指摘していた

楽天、全店舗で送料無料に＝三木谷氏

ＮＨＫ「ブラタモリ」福井編が放送休止　大坂なおみのテニス全豪ＯＰ生中継…

日本や米国で人気の車種が「中国でまったく人気がない理由」＝中国メディア

Recommended by

関東の新築一戸建て・土地特集

SUUMO

詳しくはこちら

＜速報＞ 神奈川の土地の価値がすーっごい！

家売却.com

詳しくはこちら

60万円台から買える本格キッチン

クリナップ

詳しくはこちら

Yahoo! JAPAN広告

トピックス

主要 | 芸能 | スポーツ | 社会・政治 | 国際 | **経済** | IT | トレンド | 動物

Amazon　過去最高の増収増益
年金で得する人が知ってる豆知識
日欧EPA発効　ワインなど値下げ
ジャパンライフ　本格捜査へ
野村HD　1000億円超の赤字転落
モス　持ち帰りに紙フォーク
保釈却下「あり得ない」ゴーン氏
ZOZO　業績予想を下方修正
ドンキ　社名を「PPIH」に変更へ
日産「コモ」7万台リコール
関西空港　滑走路を1mかさ上げ
米FRB　利上げ一時停止を示唆
京王観光　JRが発券委託を停止
ゴーン被告　日経に違法性否定
18年世界販売VW1位　日産は2位
恵方巻商戦　求められる廃棄対策
楽天　全店舗で送料無料に
特許庁　新旧元号の商標登録不可
知らないと損する健康保険の制度
曙ブレーキがトヨタに出資打診

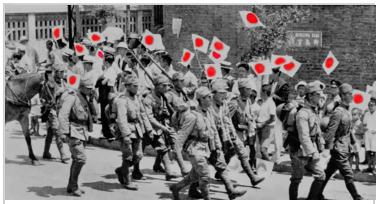
やっと解禁・太平洋戦争の大ウソ
詳しくはこちら　太平洋戦争の大嘘

BIGLOBEニュース

エンタメ・芸能
エンタメ総合
映画
音楽
アニメ・マンガ
ゲーム
グラビア
海外セレブ
韓流

スポーツ
スポーツ総合
野球
サッカー
ゴルフ
格闘技
車

社会・政治
国内総合
社会
政治
気象・災害
人・訃報

経済
経済総合
市況
株式
企業
リリース
ビジネス
為替チャート

トレンド
生活情報
グルメ
雑学
サイエンス
びっくり
ネット系
恋愛
子育て

IT・デジタル
IT総合
PC
スマホ・モバイル
家電・AV機器

国際
国際総合

動物
猫
犬
動物いろいろ

編集部の旬ネタ
ヘルプ

関連コンテンツ
天気
ヘアサロン
ヘアスタイル
ネイルサロン
ネイルデザイン
ビューティニュース

本サイトのニュースの見出しおよび記事内容、およびリンク先の記事内容は、各記事提供社からの情報に基づくものでビッグローブの見解を表すものではありません。
ビッグローブは、本サイトの記事を含む内容によってお客様やその他の第三者に生じた損害その他不利益については一切責任を負いません。
ビッグローブは、本サイトの記事を含む内容についてその正確性を含め一切保証するものではありません。本サイトのデータおよび記載内容のご利用は、全てお客様の責任において行ってください。
データ提供元：アニメキャラクター事典「キャラペディア」

Copyright(C)BIGLOBE Inc. 1996-2019